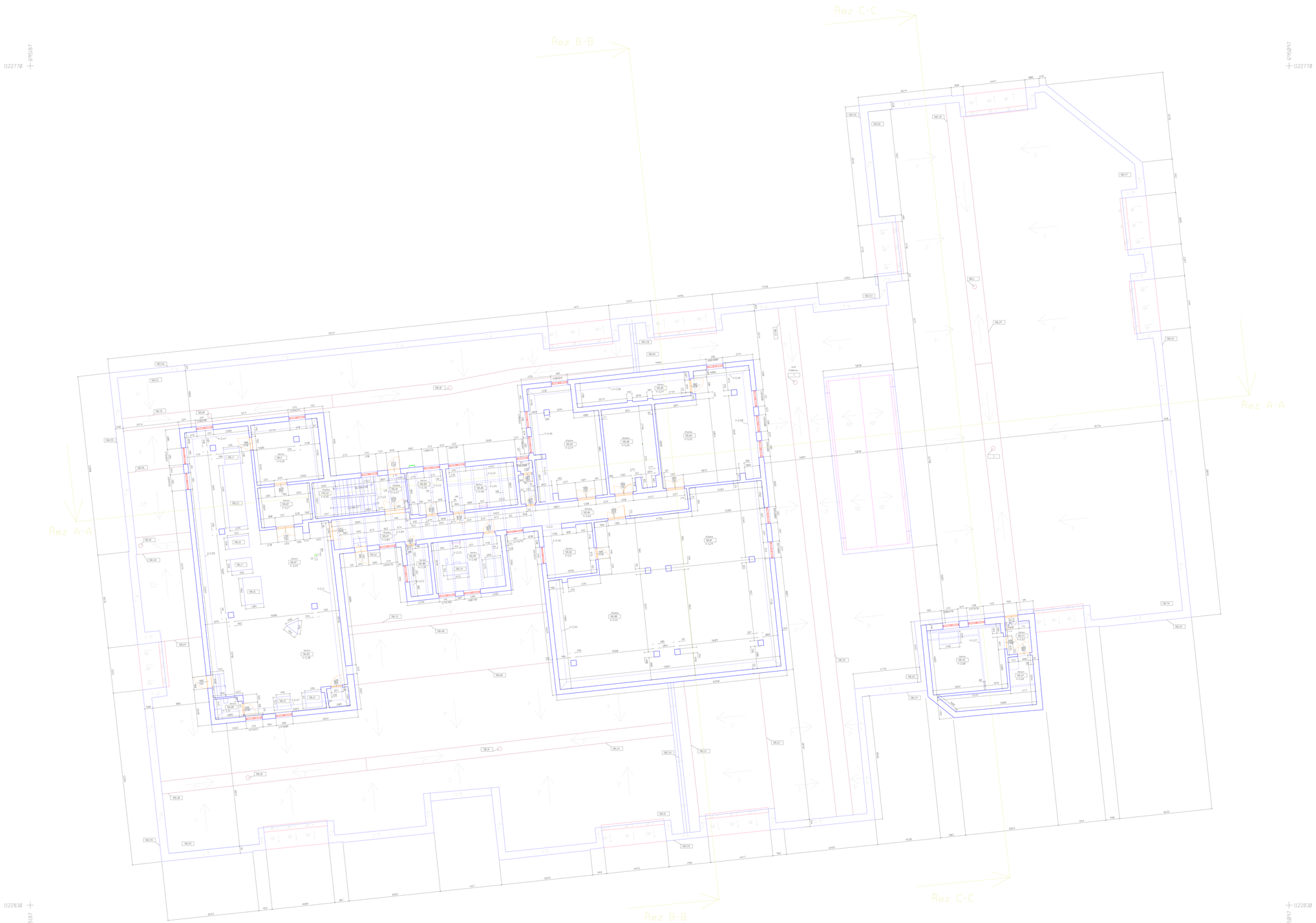

S

NÁZEV AKCE: Zaměření skutečného stavu objektu v ulici Solní, č.p. 1924, Pelhřimov	
ODBĚRATEL: Město Pelhřimov	GEODETICKÉ ZAMĚŘENÍ PROVEDL: 3D GEO s.r.o. Rašínova 275 391 81 Veselí nad Lužnicí
NÁZEV Půdorys 3. NP - podkroví + střecha	Souř. sys.: S-JTSK Výškový sys.: Bpv Měřítko: 1:50 Datum: 06/2025 Výkres: 03

0 5 10m

LEGENDA

- konstrukce
- dveře
- okno
- dřevěná výplň
- zábradlí
- ocelová konstrukce
- nakládací rampa
- revizní dvířka
- elektro skříň
- střecha
- střešní žlab
- výustky vzduchotechniky
- světlík
- řezy